



学部・学科紹介

学院・学科紹介



学习的课程取决于您所在的校园！

経営学部 管理学院

経営学を体系的に学ぶだけでなく、実学教育を通じて地域や企業が抱える諸問題に実際に触れることで、現状を正しく理解し、自らで考え抜く能力を養います。また、社会における新たな価値を特定・発信する重要性を学びます。

除了系统学习工商管理之外，也通过实践教育，让学生接触当地社区和企业面临的各种问题，从而培养正确认识现状和独立思考问题的能力。并且还将学习识别和传播社会新价值的重要性。

経営学科 管理学科

経営戦略やマーケティング、会計学等の経営に関する幅広い専門知識を理論と実践の両面から学びます。また、そこで得た知見をビジネスだけでなく、地域産業やスポーツ振興等の様々な領域で活かします。

您将在理论与实践两方面学习经营战略、市场营销、会计学等与经营相关的广泛专业知识。

此外，还会把在此过程中获得的见解与知识，不仅运用于商业领域，也会活用于地方产业、体育振兴等多个领域。

心理経営学科 心理管理学科

人の心理や行動、感性を解明し、そこで得た学びを実社会で活用・応用・発展させる能力を養成します。人の心を動かす商品開発や観光の企画、人が安心して働ける組織づくり等、ビジネス課題の解決に必要な視点や知見の獲得を図ります。

我们培养如何分析人类的心理、行为和情感的能力，并在现实社会中利用和应用我们所学到的能力。我们的目标是如何培养和获得，例如开发打动人心的产品和创建让人们安心工作的组织结构等等进而解决各种业务问题所需的观点和知识。

藤枝キャンパス

藤枝校园

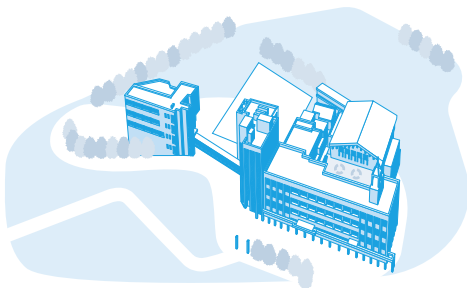

〈経営学科〉 管理学科

AIデータサイエンスコース AI数据科学课程

経営コース 工商管理课程

会計コース 会计课程

地域ビジネスコース 地区商务课程

〈心理経営学科〉 心理管理学科

ビジネス心理コース 商业心理学课程

ものづくり感性コース 产品制造感性课程

観光・文化コース 旅游·文化课程

磐田キャンパス

磐田校园

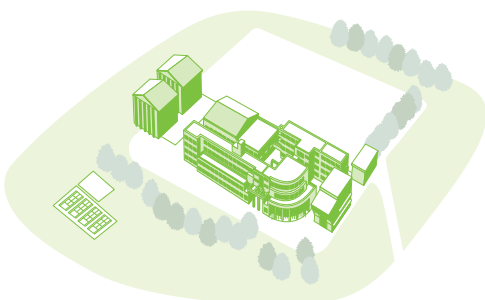

〈経営学科〉 管理学科

経営コース 工商管理课程

会計コース 会计课程

地域ビジネスコース 地区商务课程

スポーツビジネスコース 体育商务课程

〈心理経営学科〉 心理管理学科

ビジネス心理コース 商业心理学课程

ものづくり感性コース 产品制造感性课程

観光・文化コース 旅游·文化课程



キャンパス・施設紹介

校园・设施介绍



藤枝キャンパス

藤枝校园

JR 藤枝駅からバスで約10分です。
从JR 藤枝站坐巴士大约10分钟。

メイン・キャンパス選択制度

主校园选择制度

主に学生生活を過ごす「メイン・キャンパス」を藤枝と磐田のどちらにするか、入学時に選択できます。学びたい内容や部活動、ライフスタイルなどに合わせて、自分にふさわしいキャンパスを選んでください。

入学时可以选择将来主要的学生生活是在藤枝校园还是磐田校园为“主校园”。可以根据想要学习的内容、社团活动、生活方式等，选择适合自己的校园。

磐田キャンパス

磐田校园

JR 磐田駅からバスで約10分です。
从JR 磐田站坐巴士大约要10分钟。

藤枝キャンパス 1年生 藤枝校园 1年级学生



ラクサ ブミ アッシダさん

RAKSA BUMI ASSIDA

インドネシア出身(静岡インターナショナルスクール 卒業)
出生于印度尼西亚(毕业于静岡国际学校)



1日の流れ 1天的安排



5:00~	起床・準備	起床・准备
7:00~	朝食・出発	早餐・出发
9:00~17:00	授業・昼食	上课・吃午餐
18:00~23:00	アルバイト	打工
23:00~24:00	帰宅・勉強・就寝	回家・学习・睡觉

1か月の生活費 1个月的生活费



収入 收入

アルバイト	打工	100,000
仕送り	家庭汇款	50,000
合計	总计	150,000



支出 費用

食費	伙食费	20,000
公共料金	公共费用	6,000
通信費	通讯费	5,000
家賃	房租	40,000
その他	其他	10,000
合計	总计	81,000

入学してからの印象 入学后的印象

先生方や職員の方が親切で、学生一人ひとりをしっかり見てくれていると感じました。留学生として不安なこともありましたが、安心して学べる環境です。

我觉得老师们和工作人员都非常亲切，能够认真关照每一位学生。虽然作为留学生也曾有过一些不安，但这里是一个可以安心学习的环境。

静岡産業大学のいいところ・魅力 静岡产业大学的优势

少人数制で授業が行われるため、質問や意見がしやすいところです。また、実践的な内容が多く、将来を意識しながら学べる点が魅力です。

由于采用小班制上课，因此更容易提问和发表意见。此外，课程内容实践性很强，能够在思考未来发展的同时进行学习，这一点非常有吸引力。

静岡県のいいところ 静岡县的优点

自然が豊かで、海や山が近く、生活しやすいところです。大都市と比べると、交通や娯楽の選択肢が少ないと感じることがありますが、その分静かで落ち着いていて、勉強に集中できる環境です。

静岡県自然环境丰富，海和山都很近，生活便利。与大城市相比，交通方式和娱乐选择可能稍少，但因此环境安静、舒适，非常适合专心学习。

先輩の時間割 前辈的时间表

たくさんある講義の中から、自分の興味に合わせて授業を選びます。
在众多的课程中根据自己的兴趣来选择课程。

	月 周一	火 周二	水 周三	木 周四	金 周五
1 9:00~10:40			基礎ゼミナール 基础研讨课		
2 10:50~12:30	経営学専門演習A 经营学专门演习A	英語 I 英语 I	産業史 产业史	情報処理基礎 I 信息处理基础 I	
3 13:20~15:00	マーケティング論 市场营销学	教養講座B 教养讲座 B	プログラミング基礎 编程基础	日本語文章表現 I 日语文章表达 I	
4 15:10~16:50		中国語 I 中国语 I	コミュニケーション英語A 交际英语 A	日本語 I 日语 I	

留学生特別科目

留学生特別课程



日本語 I~IV、日本語文章表現 I~II、ビジネス日本語 I~II があります。
入学後も引き続き語学力を磨いてください。
JLPT 資格取得奨励金の申請もできるので、在学中に日本語能力試験 N1 取得を目指しましょう。



トウトウリャンさん

THU THU LYAN

ミャンマー出身(仙台ランゲージスクール 卒業)
出生于缅甸(仙台语言学校毕业)



静岡産業大学を選んだ理由 选择静岡产业大学的理由

私の将来の夢である「会社を立ち上げる」ために必要な経営知識や、お金の管理について専門的に学べると考えたからです。また、静岡産業大学の職員の方や在学生の友人からの紹介もあり、この大学に決めました。

我认为在这里可以专业地学习到实现我未来梦想“创业”所需的经营知识和财务管理技能。再加上通过静岡产业大学的工作人员和在校生活朋友的介绍，所以我决定选择这所大学。

静岡産業大学のいいところ・魅力 静岡产业大学的优势

自分が挑戦したいことに積極的に取り組める環境が整っているところです。好きなことや興味のある分野に挑戦する学生を、大学全体で後押ししてくれるところが、静岡産業大学の一番の魅力です。また、奨学金制度も充実しています。

这里是一个能够让自己积极投身于想挑战的事物的良好环境。静岡产业大学最大的魅力在于，整个大学都在支持那些勇于挑战自己喜欢或感兴趣领域的学生。此外，奖学金制度也很完善。

休日の過ごし方 假日的安排

読書したり、好きな国の食べ物を作って食べたりします。時々、ストレス解消のため、カラオケに行きます。

我有时会读书，或者做自己喜欢的国家的食物来吃。为了缓解压力，会去唱卡拉OK。

1日の流れ 1天的安排



7:00~	起床・運動	起床・运动
8:00~	読書・出発	读书・出发
9:00~17:00	授業・昼食	上课・吃午餐
18:00~23:00	アルバイト	打工
24:00~	帰宅・家事・就寝	回家・家务・睡觉

1か月の生活費 1个月的生活费

収入 收入		(JPY)
アルバイト 打工		120,000
奨学金 奖学金		30,000
合計 总计		150,000

支出 費用		(JPY)
食費 伙食费		30,000
公共料金 公共费用		8,000
通信費 通讯费		5,000
家賃 房租		30,000
その他 其他		10,000
合計 总计		83,000

先輩の時間割 前辈的时间表

	月 周一	火 周二	水 周三	木 周四	金 周五
1 9:00~10:40	経営分析論 经营分析论	地域観光文化論 地域观光文化论			経営学専門演習 G 经营学专门演习 G
2 10:50~12:30	教養講座 B 教养讲座 B			経営組織論 经营组织论	日本語 III 日语 III
3 13:20~15:00	経営学専門演習 A 经营学专门演习 A	心理学概論 A 心理学概论 A		観光マーケティング 旅游市场营销	
4 15:10~16:50	多文化理解 多文化理解	地域経済学 地域经济学		マーケティング論 市场营销学	税務会計論 税务会计学

有日语 I~IV、日语文章表达 I~II、商务日语 I~II。

入学后也请继续提高日语能力。

由于还可以申请 JLPT 证照取得奖励金，因此在学期间可以以获得日语能力考试 N1 为目标。

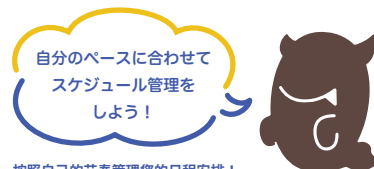

按照自己的节奏管理您的日程安排！

キャリアサポート 卒業後の進路

职业支援 / 毕业去向



贴心支持每一位学生！

キャリアサポートの体制が充実しています。
 日本で就職する場合、製造業、サービス業に就職する人が多いです。
 静岡だけでなく東京など都市部への就職実績があります。
 静岡産業大学には大学院がありませんが、他の大学の大学院への進学実績があります。
 有完善的职业支援体制。
 在日本就业的话，在制造业、服务业工作的人很多。
 不仅在静岡，在东京等大城市也有就业记录。
 静岡产业大学虽然没有研究生院，但是有考取其他大学的研究生院的升学记录。

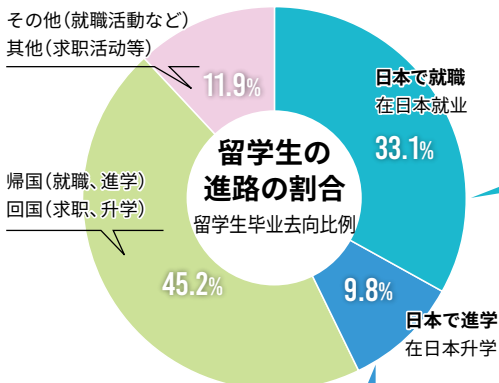

卒業生：429人(2016.3~2025.3)
 毕业生：429(2016.3~2025.3)

進学先 升学院校	
南山大学大学院	南山大学大学院
関西学院大学大学院	関西学院大学大学院
埼玉大学大学院	埼玉大学大学院
国士舘大学大学院	国士舘大学大学院
流通科学大学大学院	流通科学大学大学院

就職先 就业单位	
(株)BELL SHIFT	BELL SHIFT 股份有限公司
(株)ユニテック	Unitech 股份有限公司
(株)Colors japan	Colors japan 股份有限公司
(株)ビックカメラ	Bic Camera 股份有限公司
(株)ヤタロー	Yataro 股份有限公司
(株)グラフィック	GRAPHIC 股份有限公司
(株)新丸正	新丸正股份有限公司
(株)物語コーポレーション	物語 Corporation 股份有限公司
(株)掛川自動車学校	挂川自动车学校股份有限公司
(株)TOKAIホールディングス	TOKAI Holdings 股份有限公司
(株)トーコン	Tokon 股份有限公司
(株)遠鉄自動車学校	股份有限公司远铁自动车学校
(株)エスタブル販売	SW 销售股份有限公司
ビヨンス(株)	Beyonds 股份有限公司
ハウスコム(株)	Housecom 股份有限公司
山九(株)	山九股份有限公司
協立建物管理(株)	协立建筑物管理股份有限公司
山本直弘税理士・行政書士事務所	山本直弘税务会计师・行政书士事务所

先輩のアドバイス 来自前辈的建议

私は入学当初から「日本で就職する」という明確な目標を持ち、日本語や簿記の勉強に加え、アルバイトやクラブ活動にも積極的に取り組んだことで、語学力や専門知識だけでなく、コミュニケーション力や行動力も身に着けることができました。多様な人と関わったことは、視野を広げる大きな機会となり、就職活動での自分の強みを伝える自信となりました。早い段階で「自分は何を目指すのか」を決め、学びや経験を積み重ねることの大切さを実感しています。挑戦した分だけ自分の可能性は確実に広がります。興味のあることに積極的に挑戦し、経験を将来につなげてほしいと思います。計画的に行動すれば、必ず力となり、自信につながるはずです。

从入学开始，我就明确地设定了“在日本就业”的目标。除了学习日语和会计记录之外，我还积极参加了兼职和社团活动，因此不仅提升了语言能力和专业知识，也锻炼了沟通能力和行动力。与各种各样的人的交流中，让我拓宽视野也提供了我重要机会，让我在求职活动中更有自信地展示自己的优势。我深刻体会到，早早确定“自己追求的目标”，并不断积累学习和经验，是多么重要。每一次挑战，都会让自己的可能性得到切实拓展。我希望大家能够积极尝试自己感兴趣的事物，并将经验转化为未来的资本。只要有计划地行动，这些经历必将成为你的力量，并带来自信。



株式会社静岡銀行 / THE SHIZUOKA BANK, LTD.
 ミャンマー出身 / 出生于缅甸
 ゼイン ミントウエーさん / ZIN MIN HTWE

進学に向けて、詳細な計画と目標を持つことは非常に重要です。大学3年生では、自分が将来研究したい分野を明確にし、それに基づいて自分に合ったゼミの選択、日本語能力と専門科目のレベルの向上も求められます。目標を達成するためには、時間の使い方を工夫することがとても重要です。授業内外で、具体的な学習計画と長期的・短期的の学習目標を設定することで、学習時間を有効活用することができます。短期目標の達成は自信につながり、長期的な目標の実現へと結びつきます。また、重大な選択に直面した際には先生の助言を求め、自身に適した解決策を見出してください。

为了升学，制定详细的计划和目标非常重要。在大学三年级时，需要明确自己将来想要研究的领域，并根据选择去选择适合自己的研讨班，并同时提高日语能力和专业课程水平。为了实现目标，合理安排时间规划非常关键。通过在课内外制定具体的学习计划以及长短期学习目标，可以有效利用学习时间。短期目标的达成能够增强自信，并为实现长期目标做基础。此外，在面对重大选择时，应寻求老师的建议，从而找到最适合自己的解决方案。



静岡大学大学院 人文社会科学研究科合格 / 静岡大学研究生院
 人文社会科学研究科合格
 中国出身 / 出生于中国
 李紀萱さん / LI JIXUAN

学 費

外国人留学生は、日本人学生に比べると15%学費が減免されています。最長で4年間適用されます。
与日本学生相比，外国学生少交学费的15%。最长适用4年。

(2025年度) / (Fiscal 2025)

区分 分類	留学生納付金 留学生繳納金額		(JPY)
入学時納入金 入学時繳納金額	入学金 入学金		¥ 100,000
	授業料・設備費など 学费・设备费等		¥ 490,185
	入学時合計 入学時共計		¥ 590,185
後期納入金 第二学期繳納金額	授業料・設備費など 学费・设备费等		¥ 461,525
初年次の合計 第一年共計			¥ 1,051,710

- ※ 予定の金額のため、変更になる場合があります。
- ※ 由于是预计金额，有可能发生变化。
- ※ 学費の減免を受けるには、1年ごとに申請が必要です。
- ※ 要享学费减免，需要每年申请一次。

新入生特待生制度

新生特待生制度

入学試験の結果をもとに、成績優秀者の中から「新入生特待生」を選考し、授業料から免除します。
根据入学考试的结果，从成绩优秀者中甄选出“新生特待生”，免除一部分学费。

- ※ 1年ごとに継続審査があります。
- ※ 毎年度都要重新审查。

(2025年度) / (Fiscal 2025)

種類 種類	減免額 減免金額	入学時納入金 入学時繳納金額	後期納入金 第二学期繳納金額	初年度納入金 第一年繳納金額	(JPY)
特待生A 特待生A	年間 40 万円減免 1年減免40万日元	¥ 390,185	¥ 261,525	¥ 651,710	
特待生B 特待生B	年間 20 万円減免 1年減免20万日元	¥ 490,185	¥ 361,525	¥ 851,710	
特待生C 特待生C	年間 10 万円減免 1年減免10万日元	¥ 540,185	¥ 411,525	¥ 951,710	

奨学金・助成金

奨学金・助成金

◎ 以下の学外団体の奨学金に応募できます。ただし、毎年採用人数や支給金額等が変わる可能性があります。

(奨学金の審査には、日本語能力(JLPTなど)や大学の成績が使われます。)

◎ 可以申请下方校外团体的奖学金。但是，每年的录用人数和支付金额都有可能发生变化。

(根据日语能力(JLPT等)和大学的成绩评选奖学金。)

(2024年度) / (Fiscal 2024)

名称 Name of Scholarship	金額 (JPY/1ヶ月) 金額 (日元 / 月)	藤枝 藤枝	磐田 磐田	合計人数(人) 人数(人)	
日本学生支援機構 私費外国人留学生学習奨励費 日本学生支援机构 自费外国人留学生学习奖励费	1年 1年	¥ 48,000	1	0	1
	6か月 6个月	¥ 48,000	0	1	1
ロータリー米山記念奨学会奨学金 Rotary 米山記念奨学会奨学金	¥ 100,000	1	1	2	
ビヨンス国際育英財団奨学金 Beyonz 国际育英财团奨学金	¥ 10,000	6	1	7	
エンケイ財団奨学会 ENKEI 財団奨学金	¥ 20,000	1	1	2	
平和中島財団奨学金 中岛和平基金会奨学金	¥ 120,000	1	0	1	
TOKAIグループ富士山育英財団奨学金 TOKAI 集团富士山育英财团奨学金	¥ 50,000	0	1	1	
国際ソロプチミスト磐田つつじ奨学金 (磐田キャンパスのみ) 国际 Soroptimist 磐田杜鹃奨学金 (仅限磐田校园)	¥ 50,000/年		1	1	

上記以外にも奨学金・助成金があります。詳しくは学生支援課に聞いてください。

除了上面之外，还有其他的奖学金、助成金。详情请咨询学生支援课。

大学生生活のFAQ

大学生生活常见问题



寮はありますか？

有学生宿舍吗？



寮はありません。静岡は東京に比べて安く部屋を借りることができます。静岡産業大学で留学生に親切な不動産会社を紹介できます。

例
家賃 ¥31,000 間取り 1K
最寄駅からバスで15分/
大学まで徒歩約7分



没有学生宿舍。在静岡租房比在东京便宜很多。可以介绍和静岡产业大学有合作关系的对留学生热情友好的不动产公司。

例 房租 31,000 日元 房型 1K
从最近的车站坐巴士 15 分钟 / 从大学徒步约 7 分钟



大学に入学する前に引っ越しをする必要がありますか？

大学入学之前有必要搬家吗？



通学時間などをよく調べてください。静岡県内に住んでいても、引っ越しをしたほうがいい場合があります。講義は午前9:00から始まります。

请仔细查询通学时间。即使是住在静冈县内，有时也需要搬家的。早上 9 点开始上课。



アルバイトの紹介はありますか？

介绍打工吗？



基本的にアルバイトの紹介はしていません。多くの学生はアルバイトの情報誌や情報サイトでアルバイト先を見つけます。留学生のみなさんがアルバイトをするには、「資格外活動許可」の申請が必要です。また、1週間につき28時間以内と日本の法律で定められています。ルールは必ず守ってください。

基本上不介绍打工。大多数的学生是在打工的信息杂志和信息网站上找到打工的地方。留学生打工时，需要申请“资格外活动许可”。另外，每周工作时间在 28 小时以内并遵守日本的法律规定。请务必遵守规则。



留学生向けのイベントはありますか？

有面向留学生的活动吗？



あります。日本の学校で母国の紹介、留学生交流会などを行います。学生支援課でお知らせと募集をしています。

有。举行在日本的学校介绍自己的国家、留学生交流会等。学生支援课会发布通知和招募信息。



留学生に人気のある部活やサークルはありますか？

有受留学生欢迎的社团活动吗？



書道部・茶道部・国際交流会が留学生に人気です。毎年4月に募集活動を行います。

书法、茶道、国际交流会很受留学生欢迎。每年 4 月举行招募活动。



困ったことがあったらどうすればいいですか？

如果有困难了该怎么办？



学生支援課に相談をしてください。留学生のみなさんが快適に学生生活を送れるようにお手伝いをします。

例) 外国人留学生の勉学・生活のあらゆる相談 / 外国人留学生対象の奨学金・助成金の申請 / 外国人留学生の日本在留資格と諸手続き / 異文化交流活動

请咨询学生支援课。学生支援课会帮助留学生们舒适地度过学生生活。

例) 外国留学生的学习、生活咨询 / 外国留学生的奖学金、助学金申请 / 外国留学生的在日资格和各项手续 / 跨文化交流活动

外国人留学生入試 [特待生選拔型]

外国人留学生入学考试“特待生选拔型”

静岡産業大学では、外国人留学生を対象とする「外国人留学生入試」の入試種別があります。他校と併願が可能です。選考方法は日本語基礎学力テストと面接試験です。条件やスケジュールなど、詳しくは入学試験要項を確認してください。

静岡产业大学有针对外国人留学生的“外国人留学生入学考试”制度。可以和其他学校同时报考。考试方法为基础学力测试、资料审查、面试。条件和日程等，详细内容请确认入学考试概要。





#工場見学
工厂参观



#書き初め大会①
新年书法大会①



#藤枝キャンパス大学祭
藤枝校区大学祭



#両キャンパス合同交流会①
两校区联谊活动①



#日本語カフェ
日语咖啡馆



#書き初め大会②
新年书法大会②

国際交流

国际交流



#新入生 Welcome イベント
新生迎新活动



#両キャンパス合同交流会②
两校区联谊活动②



#キャンパス体験会
校园体验日



#磐田キャンパス大学祭
磐田校区大学祭



#起震車体験
体验地震模拟车



#小学生との交流活動
与小学生的交流活动